

LUTRONIC



INFINI

HOCHINTENSIVE FOKUSSIERTE
MIKRONADEL-RF

Die neue Dimension
der fraktionalen RF

Präzise Zuführung von Radiofrequenz
durch isolierte Mikronadeln –
für verlässliche, reproduzierbare
Ergebnisse, die Sie und Ihre Patienten
begeistern werden



INFINI ist eine einzigartige Technologie. Damit steuern Sie exakt und präzise die Hautverjüngung. Sie kontrollieren die Behandlungstiefe und die Menge der abgegebenen Energie und ermöglichen somit einen mehrstufigen Ansatz für individuelle Behandlungen, unabhängig von Hauttyp oder -farbe. Mit INFINI haben Sie die optimale Lösung für Ihre Patienten. So bekommen Sie loyale Patienten, die Sie weiterempfehlen.

ERZEUGUNG VON ÜBER 50.000 MIKRO-KOAGULATIONSBEREICHEN PRO BEHANDLUNG.

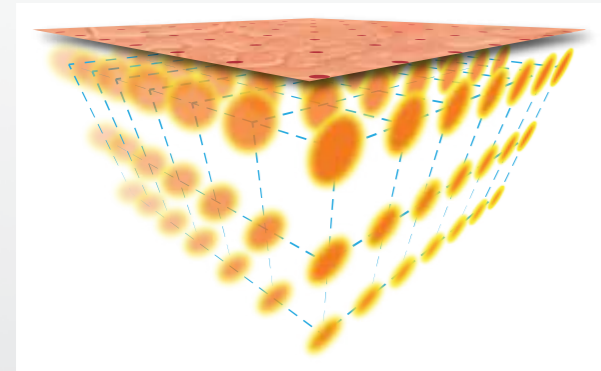

WARUM EIN INFINI RF-GERÄT?

- Erzeugung von tausenden Koagulationsbereichen
- Präzise Energieabgabe
- Automatische Einstellungen
- Sicher für alle Hauttypen
- Minimale Ausfallzeit (Makeup nach 24 Stunden)
- Einfach zu delegieren
- 34-Gauge-Mikronadeln für hohen Patientenkomfort

MIKRONADEL-RF-BEHANDLUNG ERZEUGT GENAU DEFINIERTE ZONEN KOAGULATIVER SCHÄDEN

Die Technologie von INFINI ist in klinischen Studien erprobt und belegt. Die Histologiebilder unten zeigen die Zonen koagulativer Schäden in der Dermis, während die Epidermis geschont wird. Im natürlichen Heilungsprozess nach der Hautverjüngungsbehandlung werden die geschädigten Zonen durch neu gebildetes Kollagen und Elastin ersetzt.

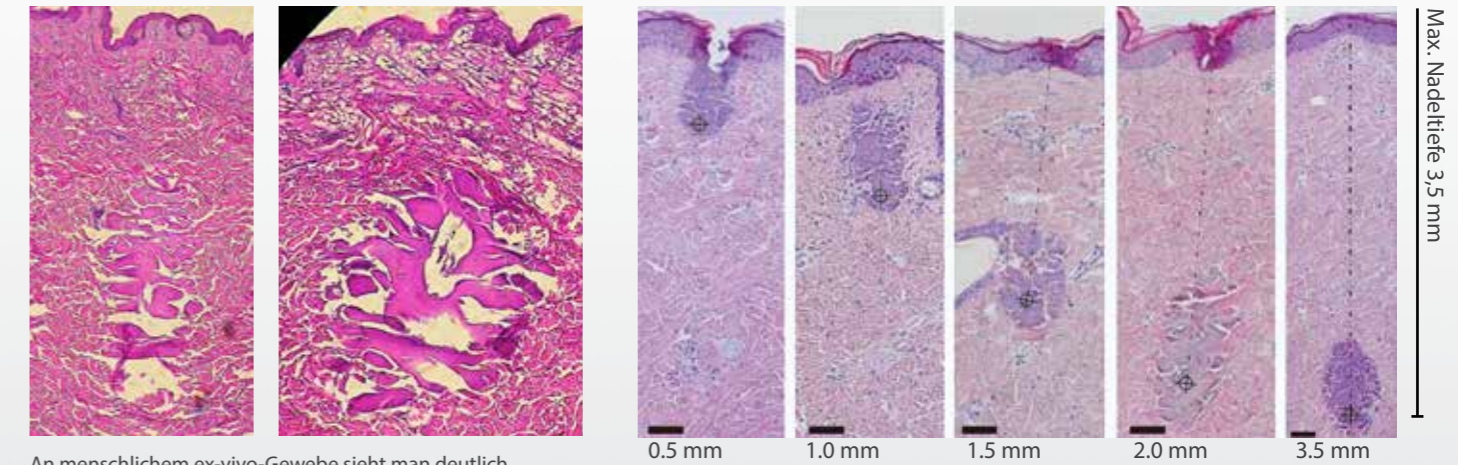

An menschlichem ex-vivo-Gewebe sieht man deutlich, dass die Epidermis bei gleichzeitigem Vorhandensein von Koagulationszonen verschiedener Tiefe intakt bleibt.

Alle Tiefen mit Stufe 4, 100 ms behandelt
Mit freundlicher Genehmigung von SB Cho, MD, Dermatologe, Universität Yonsei, Südkorea

WISSENSCHAFTLICH NACHGEWIESENE ERGEBNISSE



Falten und Schlaffheit der Haut – mit freundlicher Genehmigung von Steve Weiner, MD

Falten – mit freundlicher Genehmigung von Edmond Griffin, MD



Struktur und Schlaffheit – mit freundlicher Genehmigung von Oscar Hevia, MD

Falten – mit freundlicher Genehmigung von Steve Weiner, MD



Aknenarben – mit freundlicher Genehmigung von Dr. Omar Ibrahim, MD

Aknenarben – mit freundlicher Genehmigung von Swapnil Shah, MD

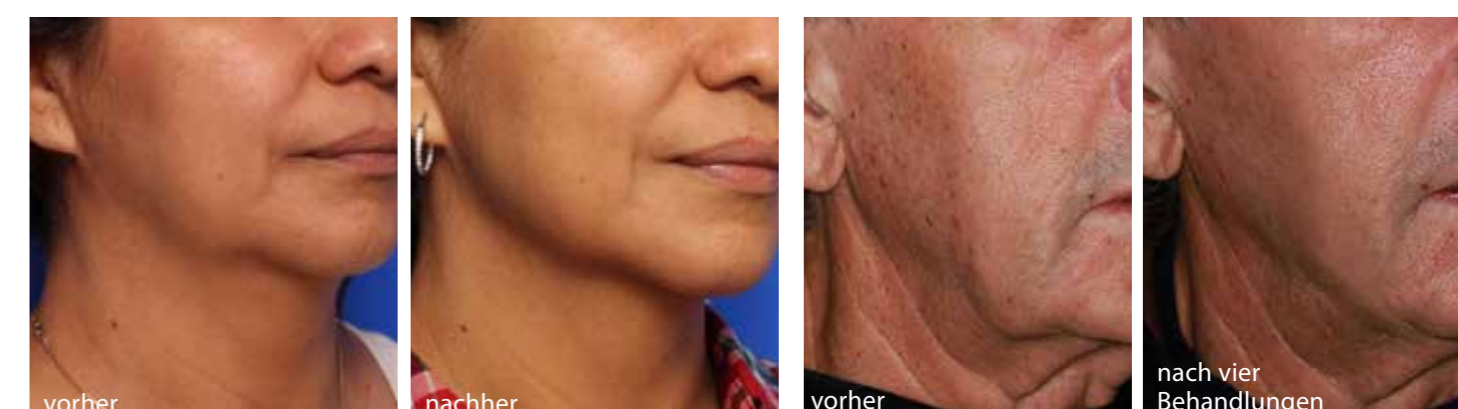

Schlaffheit – mit freundlicher Genehmigung von Sarah Mess, MD

Schlaffheit – mit freundlicher Genehmigung von Matteo T. Clementoni, MD

OPTIMALE ERGEBNISSE – SO EINFACH WIE 1, 2, 3¹

1 BEHANDLUNGSZONE WÄHLEN

2 BEHANDLUNGSTIEFE WÄHLEN

3 INTENSITÄT WÄHLEN

¹Manueller Modus weiterhin verfügbar

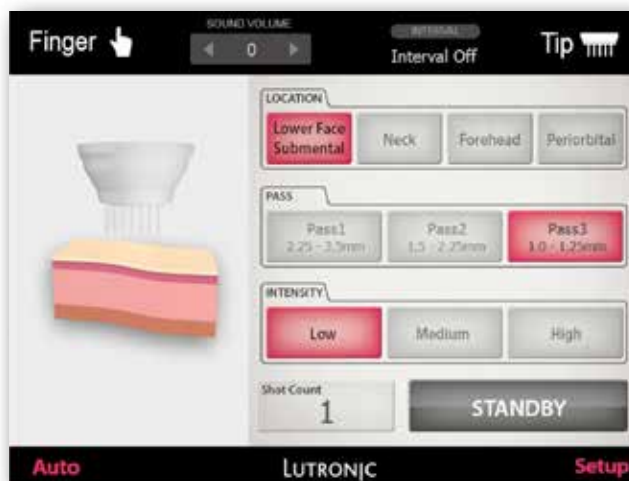

Patentierte optimierte
RF-Übertragung von Spitze zu Spitze
von 49 isolierten Mikronadeln
über eine Fläche von 10x10 mm



ÄRZTEMEINUNGEN



“Nachdem ich erlebt habe, wie sich die Falten auf meiner eigenen Wange nach einer INFINI-Behandlung geglättet haben, war ich sehr zufrieden mit den Ergebnissen. Nun habe ich das beste Marketing-Werkzeug, das man sich vorstellen kann: Selbsterfahrung! Wann immer eine Verbesserung bei Falten ohne Ausfallzeit erreicht werden soll, ist INFINI das Mittel der Wahl. Das Gerät hat sich bei Gesichtsfalten in den meisten Fällen als wirkungsvoll erwiesen, ohne langfristige Nebenwirkungen.”

Prof. Dr. Michael Drosner, Schwerin



“Ich setze INFINI seit etwa einem Jahr ein, und wir sind wirklich begeistert von den Ergebnissen, die wir bei Aknenarben und der Hals*-Verjüngung gesehen haben. Einer der Aspekte, der INFINI im Vergleich zu anderen Geräten auszeichnet, sind meiner Meinung nach die kurzen Ausfallzeiten. Man kann sich einer Hautverjüngungsbehandlung unterziehen und die Haut ist am nächsten Tag einfach nur leicht gerötet.”*

Dr. Joel L. Cohen, Greenwood Village/Lone Tree, CO, USA

SYSTEMSPEZIFIKATIONEN*

| | |
|------------------------------|--|
| Art des Systems | Bipolare RF (Radiofrequenz) |
| Frequenz | 1 MHz |
| Gesamte RF-Behandlungsstufen | bis Stufe 20 |
| Behandlungsmodi | Microneedle Fractional RF (MFR) / Superficial Fractional RF (SFR) |
| Behandlungsdauer (Zeit) | 10 ms – 1.000 ms |
| Aufsätze | MFR: Mikronadel-Elektroden, bis zu 3,5 mm lang (einstellbare Tiefe) / SFR: bis zu 144 Pins |
| Anzeige | Berührungsempfindlicher LCD-Farbmonitor (Anzeige der gesamten Eindringvorgänge) |
| Dual-Schalter | Fuß- und Handschalter |
| Gewicht | 28 kg |
| Maße | 362 mm (B) x 409 mm (L) x 1713 mm (H) |

Lutronic Corporation

Lutronic Center, 219 Sowon-ro, Deogyang-gu, Goyang-si, Gyeonggi-do, SÜDKOREA
TEL: +82 31 908 3440 / FAX: +82 1600 3660 / E-MAIL: office@lutronic.com

Lutronic Medical Systems Germany GmbH

Paul-Ehrlich-Straße 38, 63322 Rödermark, DEUTSCHLAND
TEL: +49 6074 2153180 / FAX: +49 6074 2153190 / E-MAIL: germany@lutronic.com

lutronic.com

©2017, LUTRONIC Group of Companies. All rights reserved. LUTRONIC, its logo, and INFINI are trademarks or registered trademarks of the LUTRONIC Group of Companies. *Specifications are subject to change without notice. This product or the use of this product is covered by one or more US and foreign patents or patent application pending. INFINI_BR20170705 for international use only.

LUTRONIC